

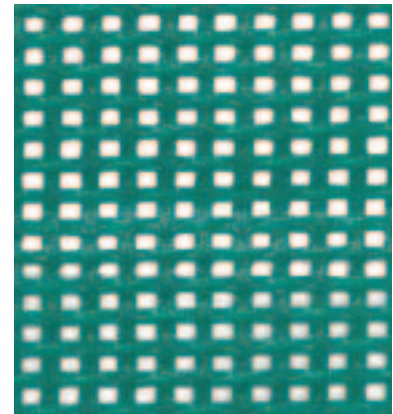

Ich will Zill.

Windschutzgewebe und PVC-Lamellen von Zill

Empfohlen von Bauberatern und Tierärzten

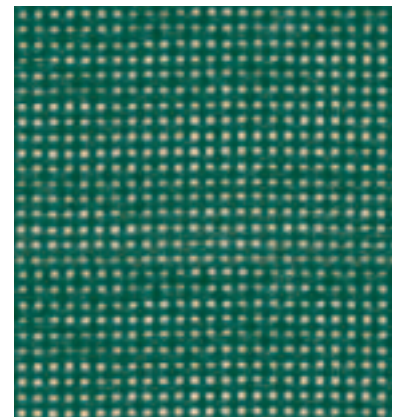



Windschutzgewebe Art. 100 fein

Befestigungsmöglichkeiten

Art. 100/200

- ideal bei großflächiger Bespannung
- Maschenweite ca. 1 x 1 mm
- Windbrechung ca. 90 %

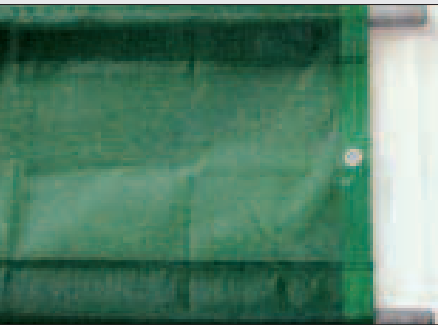

Windschutzgewebe
mit Hohlraum oben und unten

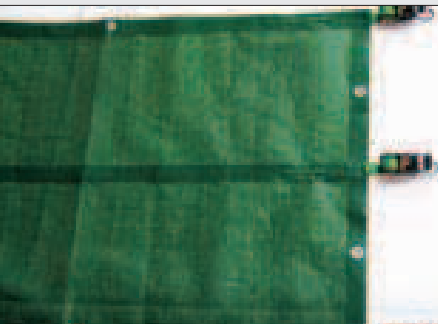

Windschutzgewebe
mit Ratschen-Spann-System
(mit Ösen und Randverstärkung)



Windschutzgewebe
mit Randverstärkung und Ösen



Windschutzgewebe Art. 100 fein

Größe in m	Farbe: grün
1,0 x 50/100	<input checked="" type="checkbox"/>
1,5 x 50/100	<input checked="" type="checkbox"/>
2,0 x 50/100	<input checked="" type="checkbox"/>
3,0 x 50/100	<input checked="" type="checkbox"/>
5,0 x 50	<input checked="" type="checkbox"/>

Maßanfertigung auf Anfrage



UV-stabil,
witterungsbeständig



keine Zugluft

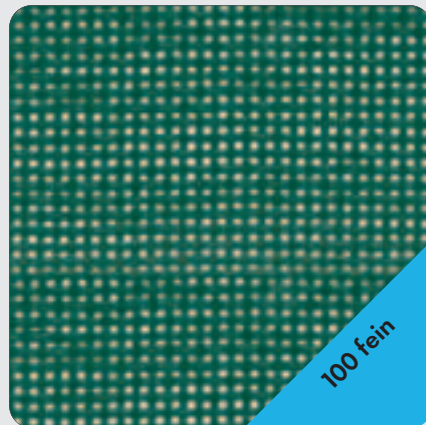



Windschutzgewebe Art. 200 grob

- als Fensterersatz oder optional bei kleineren Flächen
- Maschenweite ca. 2 x 3 mm
- Windbrechung ca. 65 %



Windschutzgewebe Art. 200 grob

Größe in m	Farbe: grün
1,0 x 50	<input checked="" type="checkbox"/>
1,5 x 50	<input checked="" type="checkbox"/>
2,0 x 50	<input checked="" type="checkbox"/>

Maßanfertigung auf Anfrage



UV-stabil,
witterungsbeständig



keine Zugluft

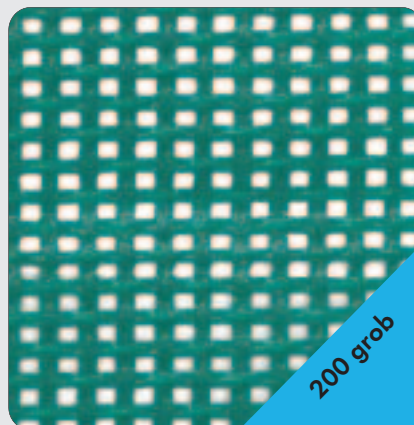

Weich-PVC-Lamellen von Zill



PVC-Lamellen aus transparentem Weich-PVC bieten idealen Windschutz in Durchgängen und Durchfahrten, bei gleichzeitig hoher Transparenz.

- kältefest bis -35°C
- abgerundete Kanten
- witterungsbeständig

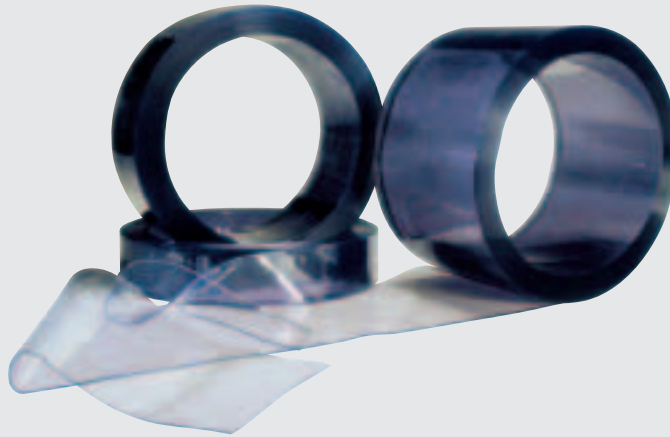

Weich-PVC-Lamellen transparent

Breite in mm	Stärke in mm	Länge in m
100	3/4	25/50
200	2/3	25/50
300	3/4/5	25/50
400	2/4	25/50
1000	3	20



UV-stabil,
witterungsbeständig



verhindert Zugluft
in Durchgängen

Andere Qualitäten auf Anfrage!

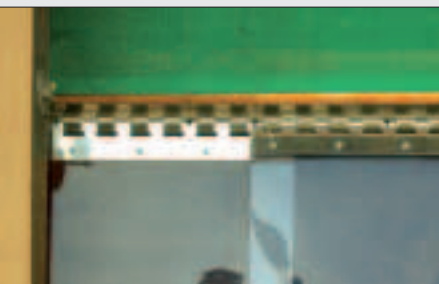

Befestigung für PVC-Lamellen

Einfach und mühelos ein- und aushängen

- Befestigungsschiene (1 m, 1,25 m, 1,50 m) aus Edelstahl
- Befestigungsplatte (20, 30, 40 cm) aus Edelstahl

Sie haben Fragen zum Produktsortiment von Zill? Bitte wenden Sie sich an das

Zill Service-Team unter Telefon: 0 90 72 / 95 81-0, Telefax: 0 90 72 / 95 81-30, E-Mail: zill@zillnet.de

Zill GmbH & Co. KG, Hanns-Martin-Schleyer Straße 31, 89415 Lauingen